

1 Handleiding Peuterschaal beugel

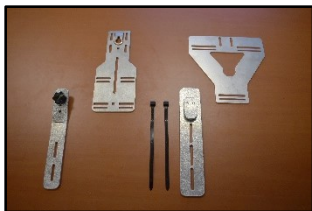

1. Beugel met draaiknop.
2. Beugel met gebogen deel.
3. Driehoekige beugel.
4. Beugel met lip.
5. kabelbinder (2x)

Stap 1:

Beugel bevestiging

Maak de gordels aan de bovenkant los en rijg deze door de driehoekige beugel, bevestig de beugel met een kabelbinder aan de schaal.



Stap 2: Gordels

Rijg de gordels door de beugel met gebogen deel heen. Hier heeft u de keuze om twee verschillende hoogtes te kiezen



Stap 3:

Beugel bevestiging

Bevestig de beugel met een kabelbinder aan de schaal

Let op: Het gebogen deel moet van de schaal af staan.



Stap 4: Gordel bevestiging

Bevestig de gordels aan beide kanten weer aan de gesp op de manier zoals hier afgebeeld.

Dit is het makkelijkst wanneer u de gespjes dicht klikt zoals hier afgebeeld.



2 Handleiding Peuterschaal beugel



Stap 5: Beugel bevestiging

Monteer de stip met lip aan het bankje. Doe dit op de plek waar de gordel origineel zit. Gebruik ook de bout en moer van de gordel.

bevestiging

Bevestig de beugel met de draaiknop aan de achterkant van de bak. Wederom op de plek waar de gordels bevestigd zitten, gebruik ook de originele bout en moer.

Stap 6: Beugel



Stap 7: Plaatsen van de schaal

- Draai de knop los.
- Plaats de schaal op de driehoekige beugel en schuif deze naar voren tot deze goed vast zit.
- Druk de knop/slotbout door het oog op de achterkant van de schaal.
- Zorg dat de slotbout in de gleuf valt.
- Draai de knop strak aan.

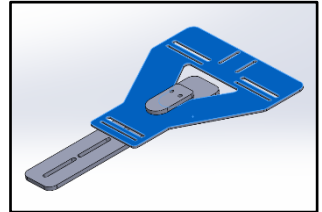

Let op: Wanneer u zonder zitje gaat fietsen, pas dan op dat de draaiknop wel aangedraaid is anders zou u deze kunnen verliezen.

Let op: Het gebruik van een tent is natuurlijk fijn. Al zal er altijd een opening blijven waardoor een paar druppels naar binnen kunnen vallen. Wees hierop verdacht.

